

# ENCUENTRO POPULICULTORES EUROPEOS

Febrero 2010

1.

## Situación Actual del mercado de la Madera. Producción y Consumo



# Consumo de madera aserrada y tableros en Europa

*Figure 99 Trends and projections for the consumption of sawnwood and wood based panels in Europe under the baseline scenario*

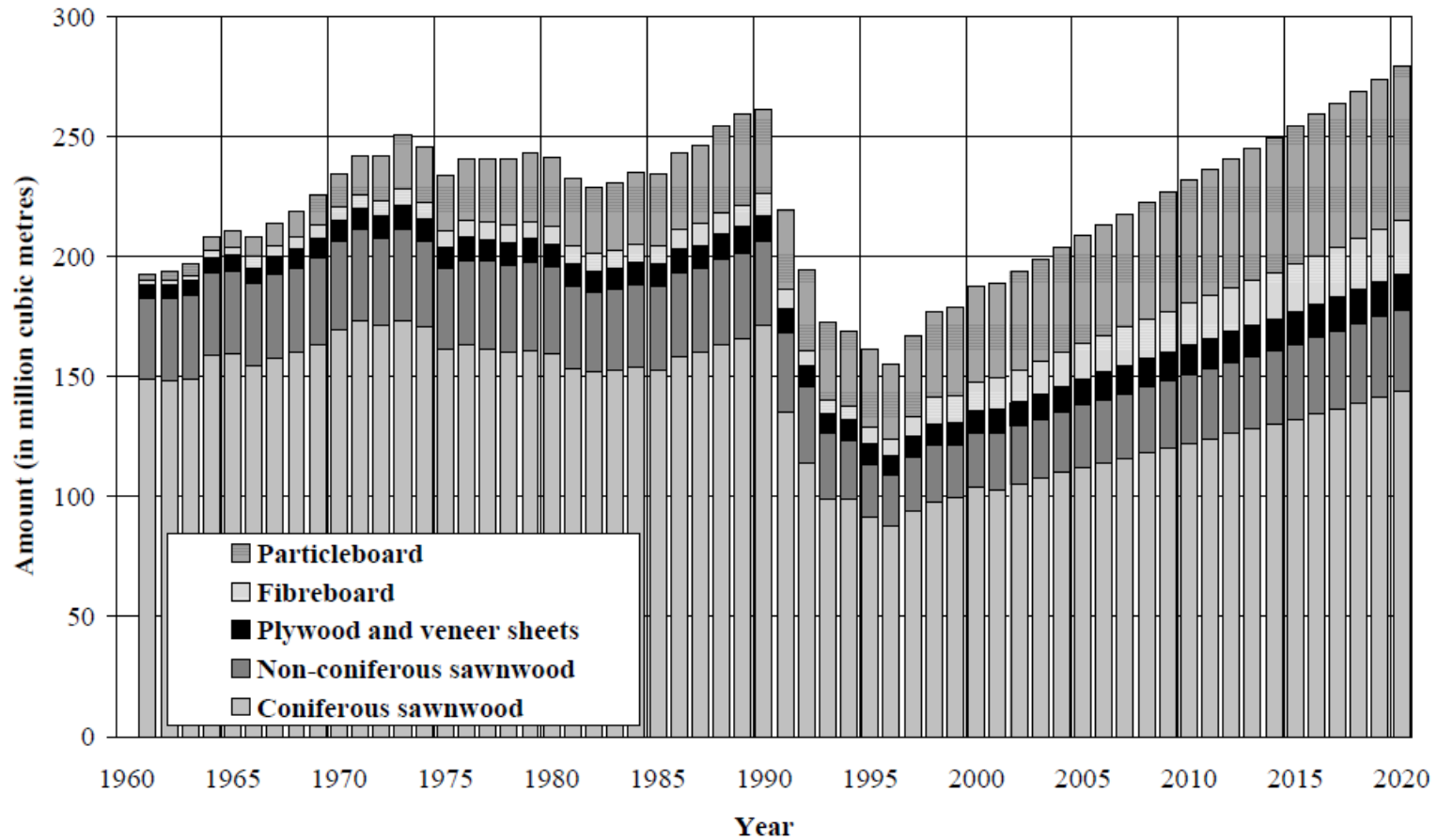

# Producción y Consumo de contrachapado - 2020

**Figure 125** Projections for the production and consumption of plywood and veneer sheets in 2020 under the three alternative scenarios

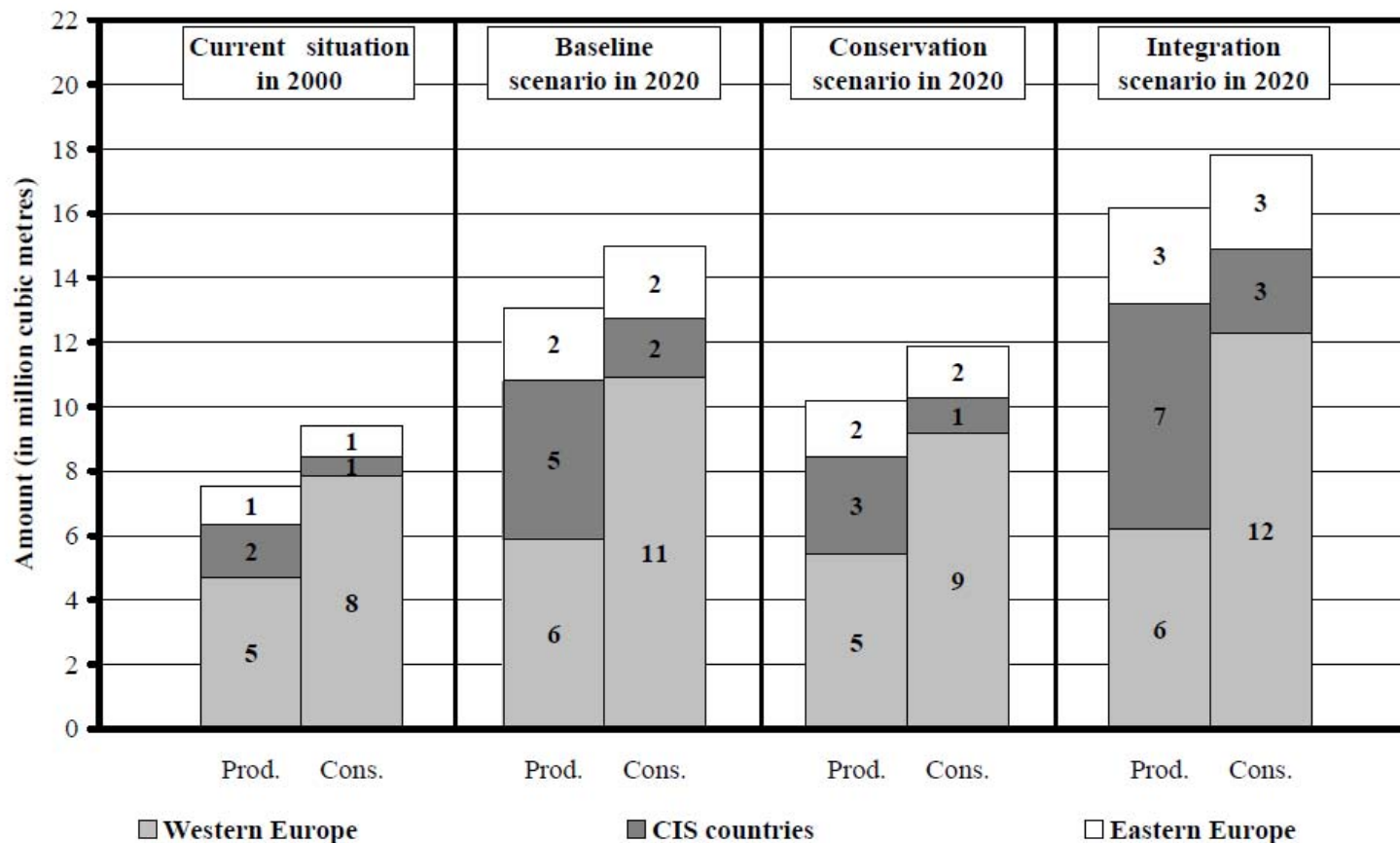

Source: Kangas and Baudin (2003).

# Producción y Consumo de contrachapado en Europa

**Figure 95** Trends and projections for the production and consumption of plywood and veneer sheets under the baseline scenario

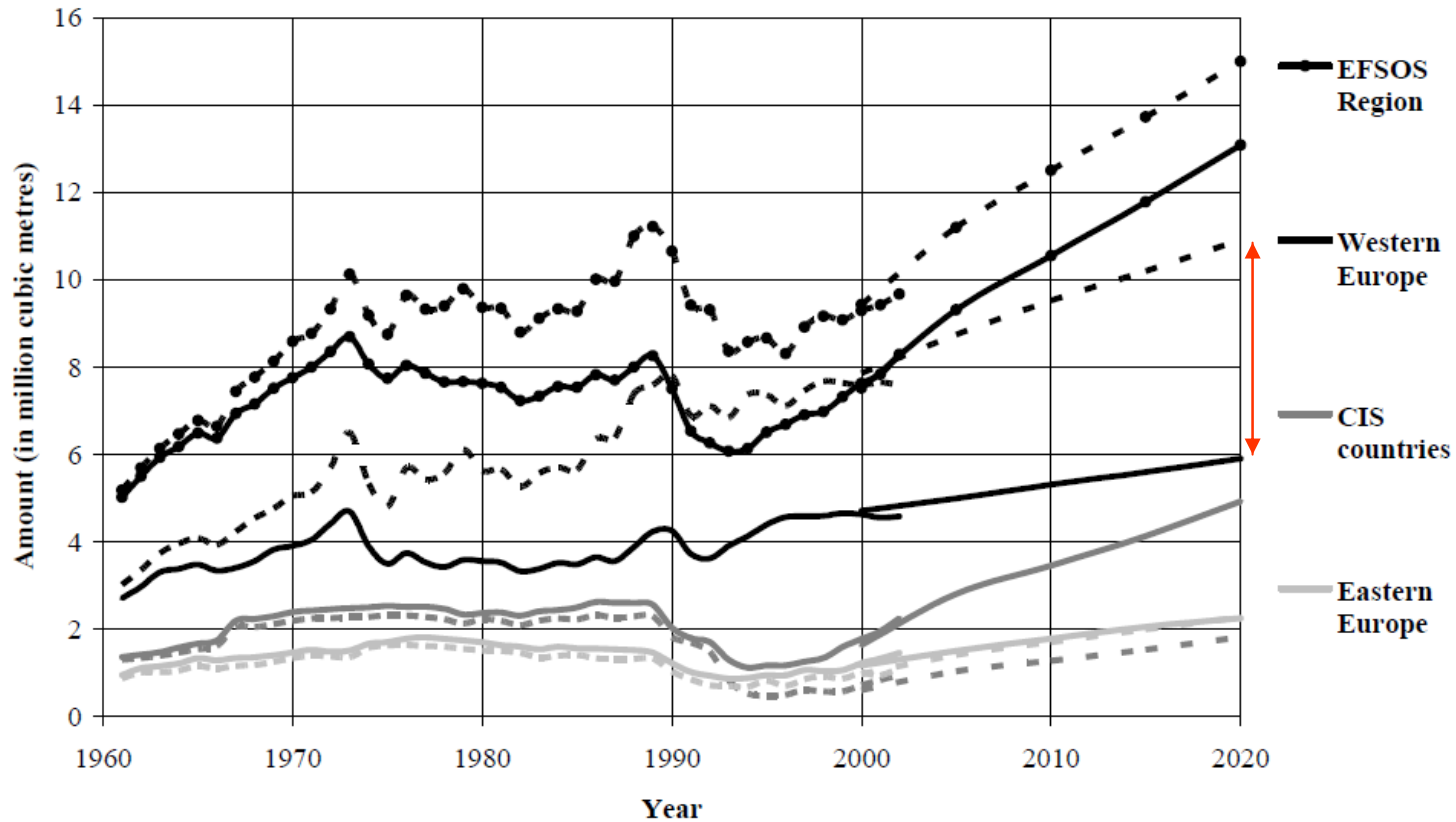

Solid lines represent production and dashed lines represent apparent consumption

Source: trends derived from FAOSTAT production and trade statistics and projections from Kangas and Baudin (2003).

# Comparación entre producción y demanda de madera

**Table 9: Future wood supply and use**

	2005	2010	2020	2005	2010	2020	2020 (75%)	
<b>Supply from forest &amp; woody biomass outside the forest:</b>								
Industrial Roundwood - JFSQ	377	389	417	<b>Material use:</b>				
Industrial Roundwood*	26	26	26	214	213	212	212	Sawmill industry
Fuelwood - JFSQ	56	56	56	89	99	123	123	Panel industry
Fuelwood*	29	29	29	155	162	181	181	Pulp industry
Bark	12	12	12	6	6	6	6	Pellets, briquetts etc.****
Used logging residues	17	18	17	14	14	14	14	Other material use
Woody biomass outside the forest	13	13	13					
<b>Supply by-products:</b>								
Chips, particles & wood residues	122	122	120	<b>Energy use:</b>				
Pulp production co-products**	72	75	84	343	481	738	620	Total energy use
<b>Supply recovered wood:</b>								
Recovered wood***	42	42	42					
<b>Supply processed wood fuel:</b>								
Processed wood fuel	6	6	6					
<b>Total supply</b>	<b>775</b>	<b>791</b>	<b>825</b>	<b>821</b>	<b>976</b>	<b>1 274</b>	<b>1 156</b>	<b>Total use</b>
<p>* maximum difference unreported to JFSQ  ** black liquor, tall oil, etc.  *** for material &amp; energy use  **** processed wood fuel industry</p>								

## Diferencia entre oferta y demanda de madera en Europa - 2020

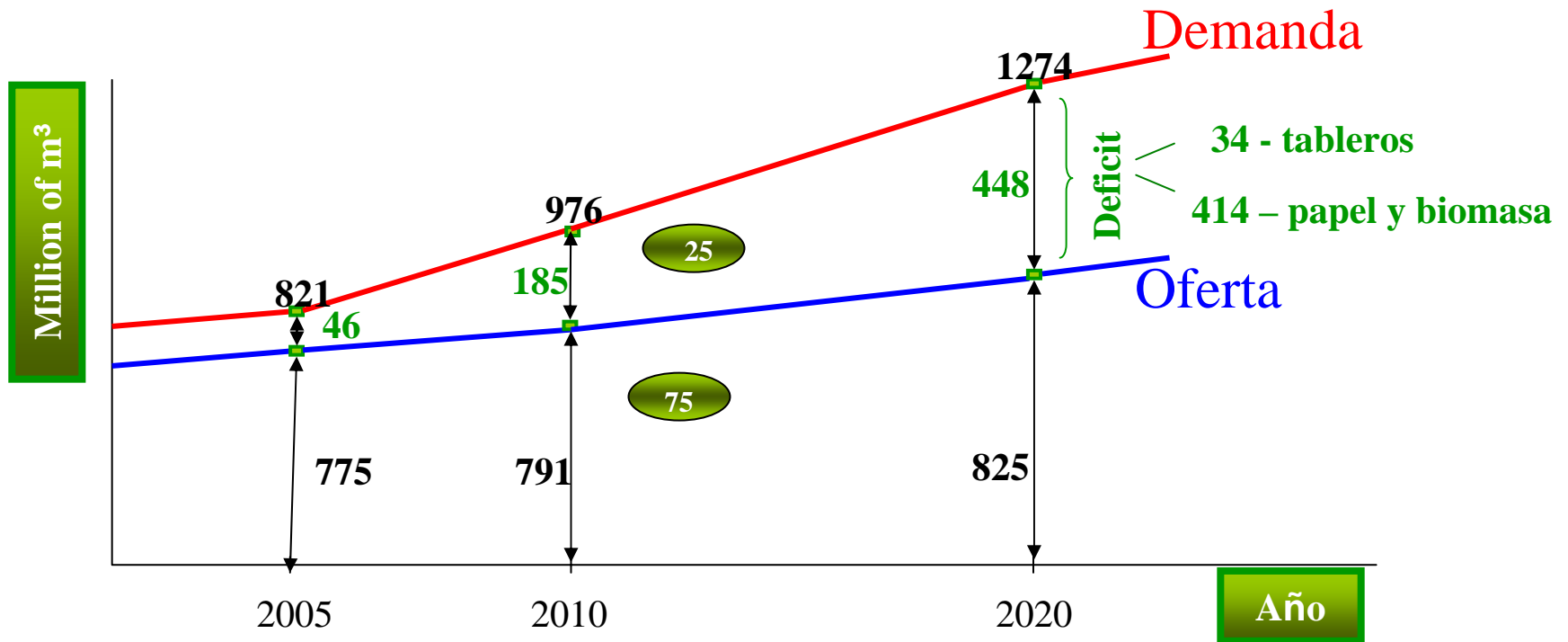

Estudio publicado en el nº 252 de AITIM, sobre el equilibrio de la oferta y la demanda de madera, con previsiones para el 2010 y el 2020, basado en un análisis en 29 países europeos.

2.

¿ Por qué Producir Chopo?



# El chopo es la única madera capaz de dar respuesta rápida al déficit entre oferta y demanda de madera en Europa - 2020

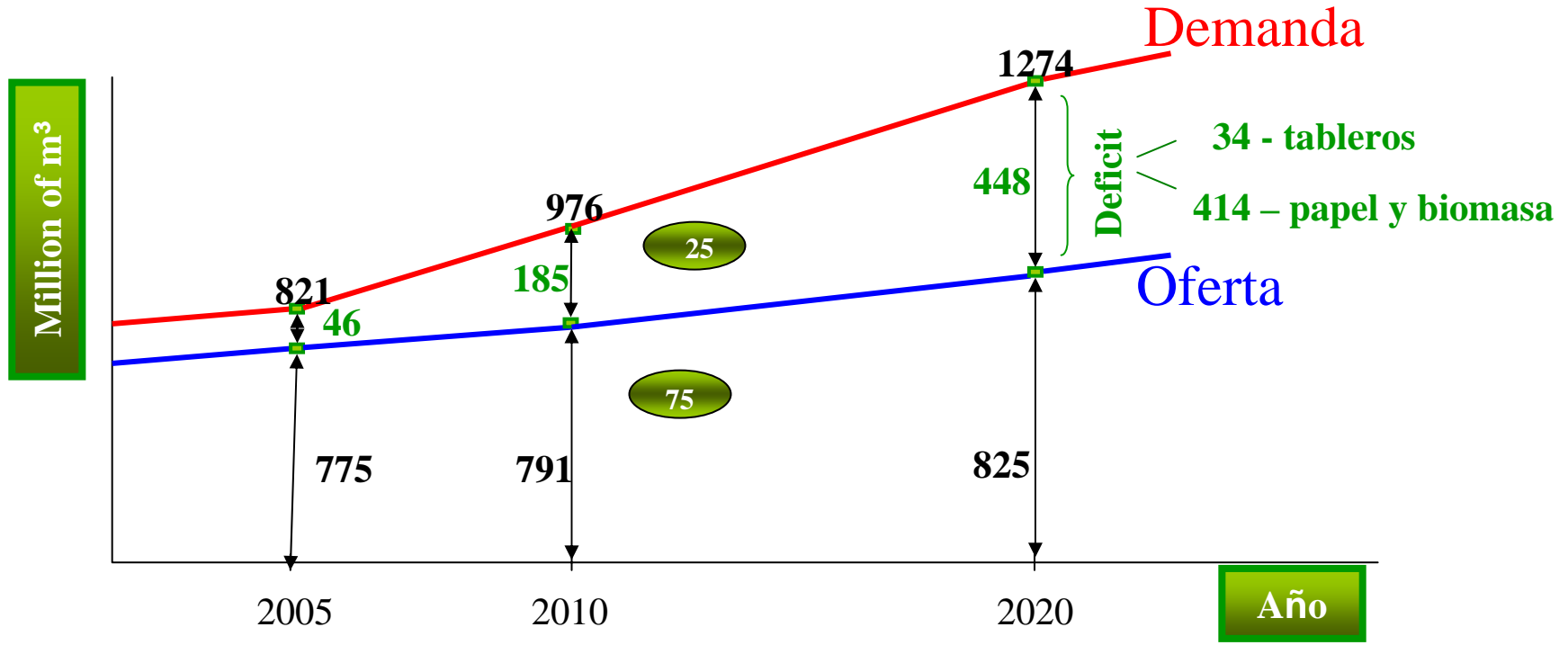

Estudio publicado en el nº 252 de AITIM, sobre el equilibrio de la oferta y la demanda de madera, con previsiones para el 2010 y el 2020, basado en un análisis en 29 países europeos.

# ¿Por qué producir chopo?: Por más razones...



- Por ser de crecimiento rápido**
- Da respuesta a necesidades de madera, biomasa y papel**
- Por su ecología**  
 $1\text{Ha} = 10\text{Tm de CO}_2 \text{ fijado}$   
 $10\text{Tm de CO}_2 \times 14\text{€/Tm} = 140\text{€/Ha/año}$
- Por su rentabilidad**  
 $2\% \text{ de terreno forestal} = 50\% \text{ del valor forestal}$
- Por su función social. Creación de empleo**  
 $1 \text{ Ha} = 5 \text{ jornadas anuales en trabajos forestales}$   
 $2 \text{ Ha que se cortan} = 1 \text{ puesto de trabajo rural fijo}$   
en la industria transformadora

# SITUACIÓN ACTUAL DEL CHOPO EN ESPAÑA

## Producción

Repoblaciones de choperas en los últimos 25 años.

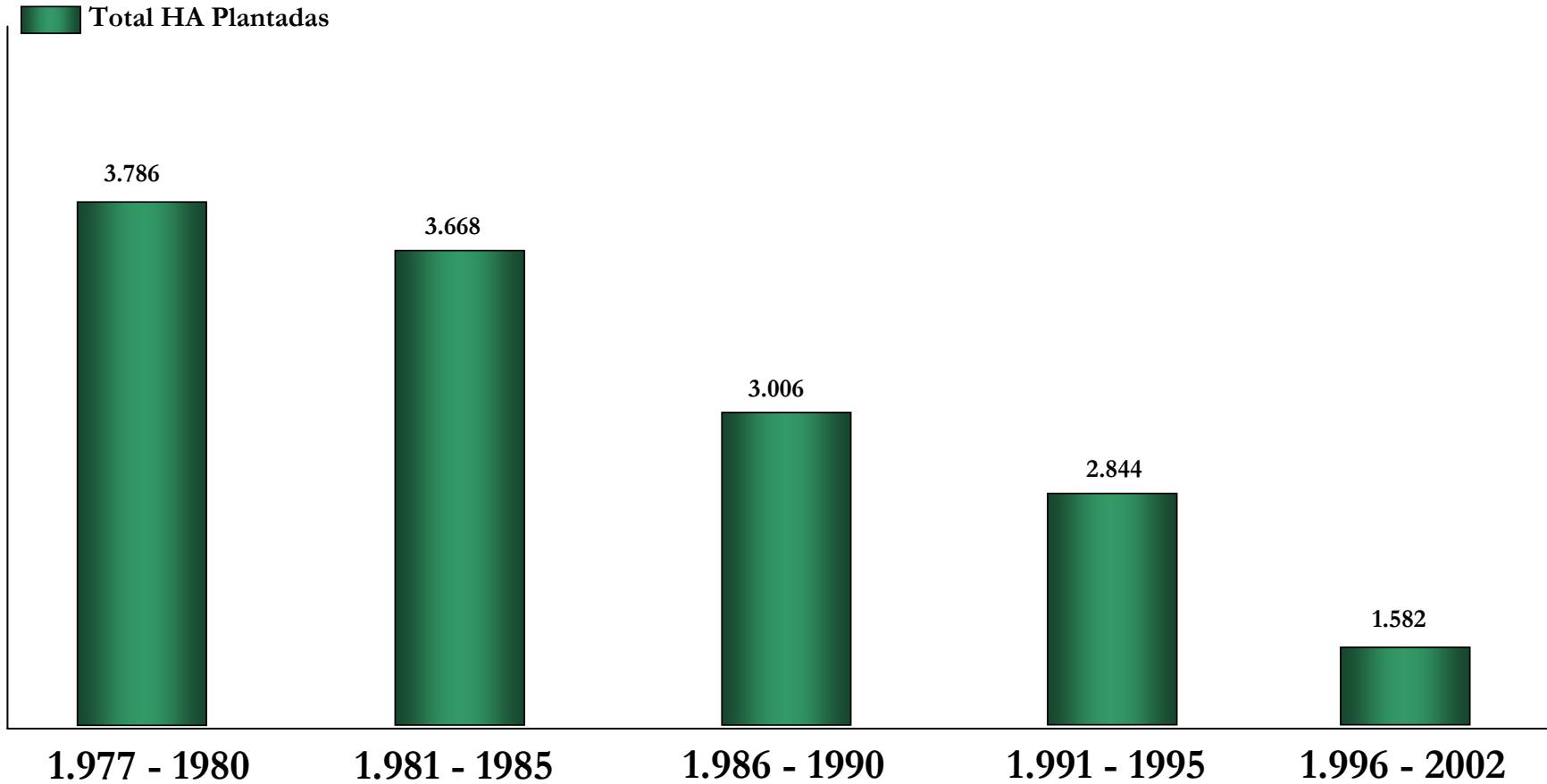

# SITUACIÓN ACTUAL DEL CHOPO EN ESPAÑA

## Consumo de chopo Media de los m3 cortados

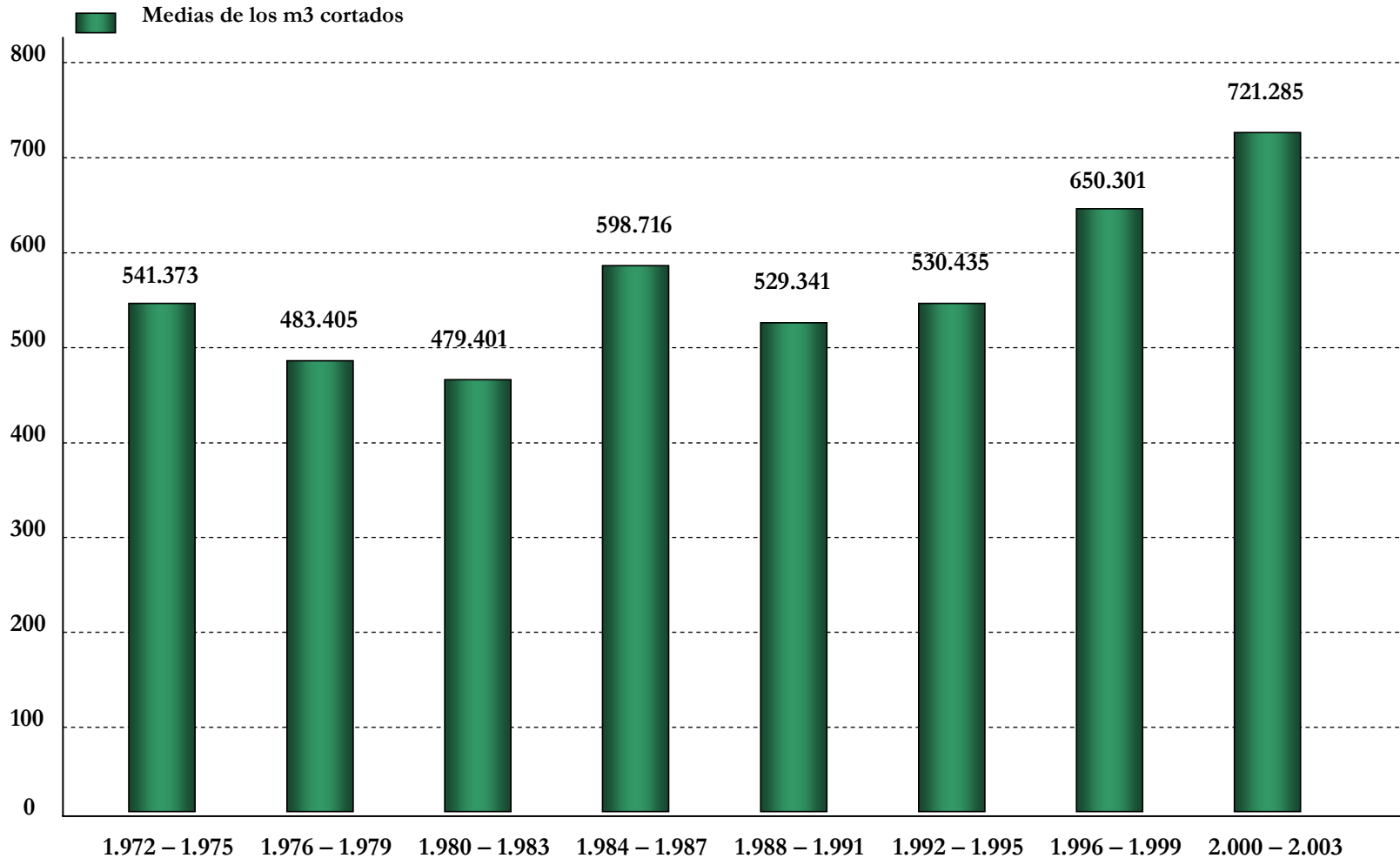

# SITUACIÓN ACTUAL DEL CHOPO EN ESPAÑA

## Conclusiones Finales

- ❑ Tanto en Europa como en España, la demanda de chopo es muy superior a la oferta.
- ❑ La evolución a futuro es claramente más desigual que la actual, en todos los países miembros de la Unión Europea.
- ❑ Es urgente actuar para aportar soluciones a la demanda futura (15 años)



3.

## PRO-POPULUS



## PRO POPULUS

- ❑ Nacimiento y Estatutos
- ❑ Desarrollo
- ❑ Reuniones con Paolo de Castro, Roland Beck, Tamas Szedlak y Piotr Borkowski. (DG AGRI, Comisión Europea)



# Reunión con D. Paolo de Castro

## Mensajes recibidos

Presidente  
Comité de Agricultura y Desarrollo Rural  
Parlamento Europeo



- Es el momento oportuno para actuar
- En los próximos 6 meses, la presidencia de la Comisión de Agricultura la ostentará la Ministra Española Elena Espinosa. En este plazo tenemos que contactar con ella y transmitirle nuestro mensaje.
- Recomienda a Pro-Populus desarrollar un argumentario redactado según la terminología europea.
- Estima que los próximos 6 meses son particularmente importantes, ya que en ellos se definirán las políticas a seguir a partir de 2013.

# Reunión con Roland Beck, Tamas Szedlak y Piotr Borkowski.

## Mensajes recibidos

- Existen oportunidades de cooperación entre la Comisión Europea y Pro-Populus
- Existen ayudas que conciernen sobre todo a las esencias de crecimiento rápido, cuya rotación es igual o menor a 15 años. Ejemplos:
  - ✓ Ayudas a los propietarios en su establecimiento (únicamente)
  - ✓ Ayudas para nuevas plantaciones, en su primer establecimiento
  - ✓ Ayudas para las inversiones aceptadas en los dominios forestales para la poda
  - ✓ Ayudas para el primer tratamiento de la madera (que precede al tratamiento industrial)
  - ✓ Ayudas para inversiones en infraestructura
  - ✓ Ayudas para plantaciones energéticas
  - ✓ Etc...
- La combinación de la agricultura y de los bosques es particularmente interesante en el contexto actual
- Para beneficiarse de las ayudas es necesario dirigirse a las autoridades locales.
- En este momento es importante destacar las aportaciones del chopo al empleo y a la energía.
- Sugiere que nuestro argumentario esté basado en el documento “Orientaciones Políticas para la próxima Comisión” de José Manuel Barroso.
- También sugiere un estudio breve sobre la manera en que el chopo contribuye a la biodiversidad

# 4.

## PROPUESTA GENERAL

- Una sola voz
- Un solo mensaje
- Una sola propuesta



Una sola voz

La de todos los interesados nacionales

+

Los europeos

Nombre	Siglas
COSE (Confederación de Organizaciones de Selvicultores de España)	COSE
CONFEDERACIÓN DE FORESTALISTAS DEL PAÍS VASCO	KONFE
ASOCIACIÓN FORESTAL DE CANTABRIA (ASFORCAN)	ASFORCAN
ASOCIACIÓN FORESTAL DE GALICIA (A.F.G.)	A.F.G.
ASOCIACIÓN FORESTAL DE LA COMUNIDAD VALENCIANA (AFOVAL)	AFOVAL
ASOCIACIÓN FORESTAL DE NAVARRA (FORESNA)	FORESNA
ASOCIACION FORESTAL ARAGONESA	A.F.A.
CONFEDERACION DE FORESTALISTAS DEL PAIS VASCO	
CONSORCIO FORESTAL DE CATALUNA (C.F.C.)	C.F.C.
ASOCIACION FORESTAL DE ASTURIAS "EL BOSQUE" (APROFOAS-EL BOSQUE)	AFA "EL BOSQUE"
ASOCIACIÓN FORESTAL DE LA RIOJA (A.F.R.)	A.F.R.
ASOCIACIÓN FORESTAL DE BALEARES	AFOIB
ASOCIACIÓN FORESTAL DE LA COMUNIDAD AUTÓNOMA DE MADRID	ASFOCAM
ASOCIACIÓN DE SELVICULTORES DE CASTILLA LA-MANCHA	ASELCAM
ASOCIACIÓN FORESTAL DE ANDALUCÍA	APROMAL
ASOCIACIÓN FORESTAL DE MURCIA	PROFOMUR
ASOCIACIÓN DE PROPIETARIOS DE MONTES ALCORNOCALES DE EXTREMADURA	APMAE
ASOCIACIÓN DE GERONA... MASÍA...	
ASOCIACION FORESTAL DE POPULICULTORES DE ARAGON (se va a disolver, y está metido en A.F.A.)	AFOAR
FAFCYLE (Federación de Asociaciones Forestales de Castilla y León)	FAFCYLE
ASOCIACIÓN FORESTAL DE ÁVILA (ASFOAVI)	ASFOAVI
ASOCIACIÓN FORESTAL DE BURGOS (ASFOBUR)	ASFOBUR
ASOCIACIÓN FORESTAL DE SEGOVIA (ASFOSE)	ASFOSE
ASOCIACIÓN FORESTAL DE LEÓN (ASFOLE)	ASFOLE
ASOCIACIÓN FORESTAL DE SORIA (ASFOSO)	ASFOSO
ASOCIACIÓN FORESTAL DE PALENCIA (ASFOPAL)	ASFOPAL
ASOCIACIÓN FORESTAL DE VALLADOLID (ASFOVA)	ASFOVA
ASOCIACIÓN FORESTAL DE SALAMANCA (ASFOSA)	ASFOSA

Nombre	Siglas
ASOCIACIÓN FORESTAL DE ZAMORA (ASFOZA)	ASFOZA
ASOCIACIÓN GRANADINA DE CULTIVADORES DE CHOPO (ASAJA)	ASAJA
ASOCIACIÓN DE EMPRESARIOS DE LA MADERA DE NAVARRA, ADEMAN	ADEMAN
COMISIÓN NACIONAL DEL CHOPO (del Ministerio de Medio Ambiente, Medio Rural y Marino)	
USSE (Unión de Selvicultores del Sur de Europa)	USSE
ELO (European Land Owners)	ELO
ASEMFO (Asociación Nacional de Empresas Forestales)	ASEMFO
ASOCIACION ESPAÑOLA DE FABRICANTES DE CONTRACHAPADO	AEFCOM
CONFEDERACION ESPANOLA DE ASERRADORES Y REMATANTES DE MADERA	ARMADERA
CONFEDERACIÓN ARAGONESA DE EMPRESARIOS DE LA MADERA	CAEMA
CONFEDERACIÓN DE EMPRESARIOS DE LA MADERA DE CASTILLA Y LEÓN	CEMCAL
FED. ESPAÑOLA DEL ENVASE DE MADERA Y SUS COMPONENTES	FEDEMCO
FEDERACION ESPANOLA DE INDUSTRIAS DE LA MADERA	FEIM (engloba a ANFTA)
ASOCIACION NACIONAL DE FABRICANTES DE TABLEROS	ANFTA
ASOCIACIÓN ESPAÑOLA DE FABRICANTES DE PAPEL, PASTA Y CARTÓN	ASPAPEL
PLATAFORMA TECNOLÓGICA ESPAÑOLA DE BIOCOPRODUCTOS	BIOCOPLAT
ASOCIACION ESPAÑOLA DE VALORIZACION DE BIOMASA	AVEBIOM
ASOCIACION PARA LA DIFUSION DE LA BIODIVERSIDAD	ADABE
E.T.S.I. Montes - Madrid	E.T.S.I. Montes - M
INSTITUTO NACIONAL DE INVESTIGACIÓN Y TECNOLOGÍA AGRARIA Y ALIMENTARIA	INIA
AITIM	AITIM
BOSQALIA	BOSQALIA
SOMACYL = EMPRESA PÚBLICA DEPENDIENTE DE LA CONSEJERÍA DE MEDIO AMBIENTE CyL	
Jesus Rueda: rucferje@jcy.es	
Carlos Villar: vilgutca@jcy.es	

## Un solo mensaje

- ✓ Una respuesta para España, basada en el Informe de Sostenibilidad en España 2009
- ✓ Una sola respuesta para Europa, basada en las Orientaciones Políticas para la próxima Comisión, de José Manuel Barroso

Se están preparando argumentarios desde Confemadera-Madrid y CEIBois-Bruselas

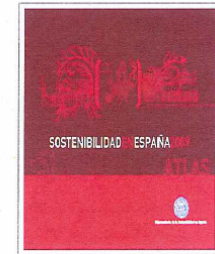

Video de la presentación



Evaluación Integrada >



...bilidad/esp/pubind/informeannual/informe%202009/



# Propuesta general

- ✓ **Una sola propuesta.** Con 3 partes fundamentales:
  1. Un apoyo a la plantación, como es el caso de Francia, de 800€/ha en su programa silvícola 2010-2012, para acompañar la implantación de dos empresas de transformación de madera de chopo en Samazán y Damazán
  2. Apoyo al mantenimiento, que compense todos los beneficios de los chopos a la sociedad, especialmente la captura de CO2
  3. Apoyo al producto final, valorando todos los residuos del chopo (66%) como biomasa al mismo precio que las otras biomásas procedentes de cultivos forestales
  
- ✓ **Identificación del destinatario.**

Son fundamentalmente las Administraciones públicas que corresponda, hasta llegar a la Ministra de Agricultura y al Parlamento Europeo. Itinerario de personalidades/organismos a visitar. Etc.
  
- ✓ **Plan de acción.**
  - Componentes de la Asociación
  - Argumentos a desarrollar
  - Propuesta final
  
- ✓ **Formación de Grupo de Trabajo**

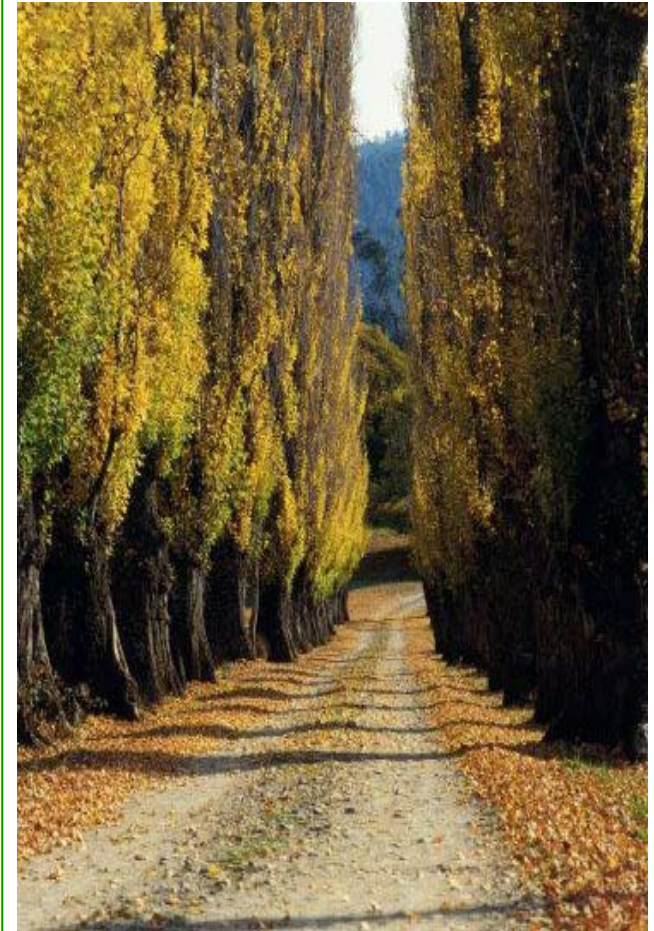



## 1<sup>ER</sup> ENCUENTRO DE POPULICULTORES DE EUROPA

18 -19 Mayo 2010 | Valladolid, España

### Objetivo

Poner en común el estado de la populicultura en Europa y las perspectivas de futuro en un contexto de globalización, cambio climático y cambios sociales.

- Analizar las amenazas y oportunidades de la populicultura en las distintas regiones europeas
- Avanzar hacia un diagnóstico común de la populicultura.
- Establecer prioridades de acción común a escala Europea y a escala nacional y regional.

Esto atendiendo a aspectos tales como:

- Rentabilidad de la populicultura
- marco regulatorio y Políticas públicas
- Inserción en las líneas de acción política dominantes (Desarrollo rural, cambio climático, biodiversidad)
- Innovación y transferencia de conocimiento

Dar a Conocer la realidad y necesidades actuales de la Populicultura.

### Fecha y lugar

Lugar: Valladolid

### Asistentes

#### *Sesión matinal*

Asociaciones de populicultores de España, Francia, Italia, Bélgica,... populicultores industriales y representantes de administraciones con políticas activas de desarrollo de la populicultura, centros y redes de I+D+i relevantes, entidades promotoras de la certificación etc.

#### *Sesión vespertina*

*Abierta al toda aquellas personas involucradas o interesadas por la populicultura.*

### Resultado esperado

Generar un diagnóstico común, prioridades comunes y un calendario de actuaciones encaminado a potenciar la populi-cultura. Además, se espera generar sinergias entre asociaciones de populicultores de diferentes regiones, a escala nacional y europea.

### Idiomas

Español / Ingles

### Organizan

USSE / PROPOPULUS / COSE